

ALZADO PRINCIPAL

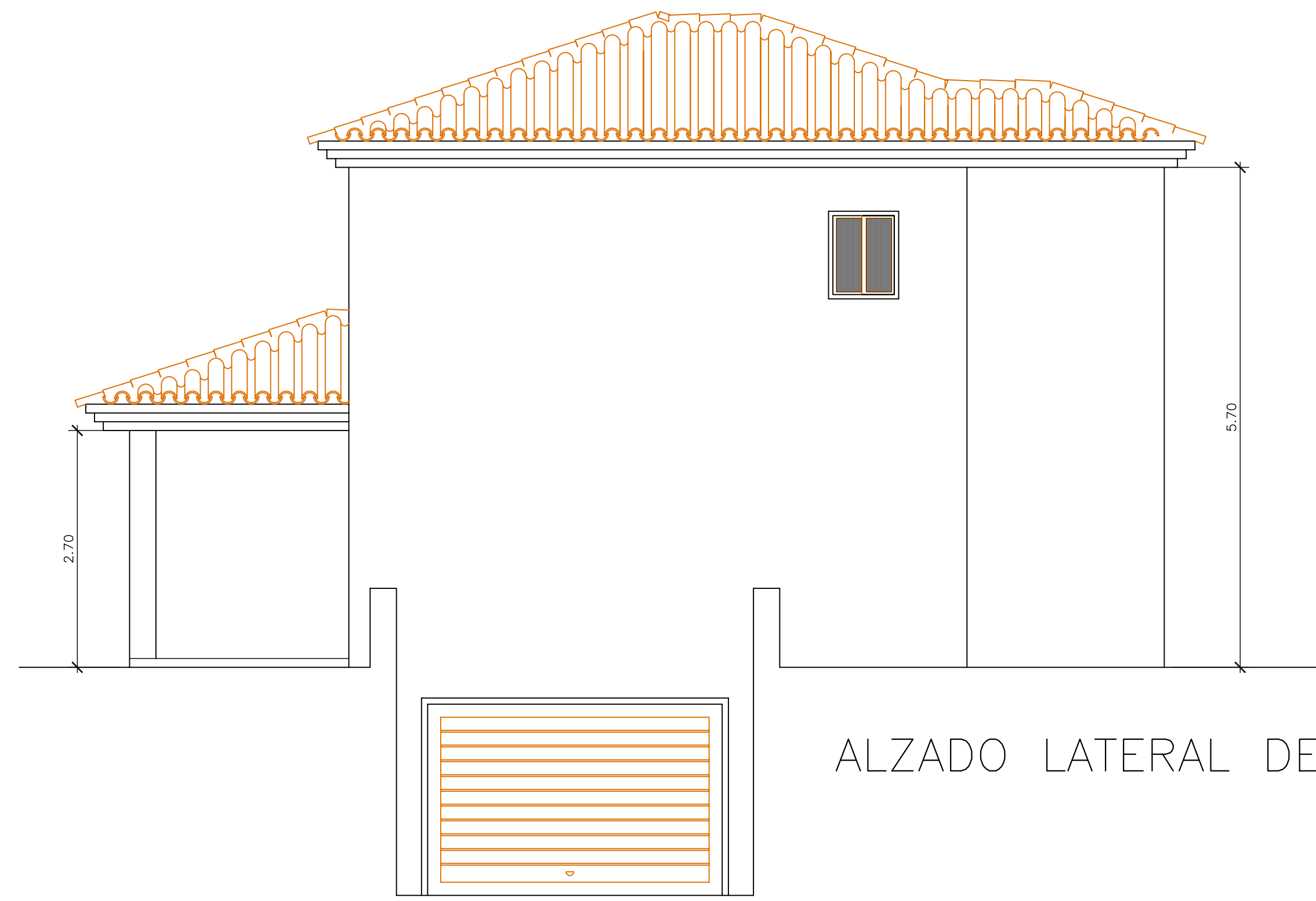

ALZADO LATERAL DERECHO



ALZADO POSTERIOR

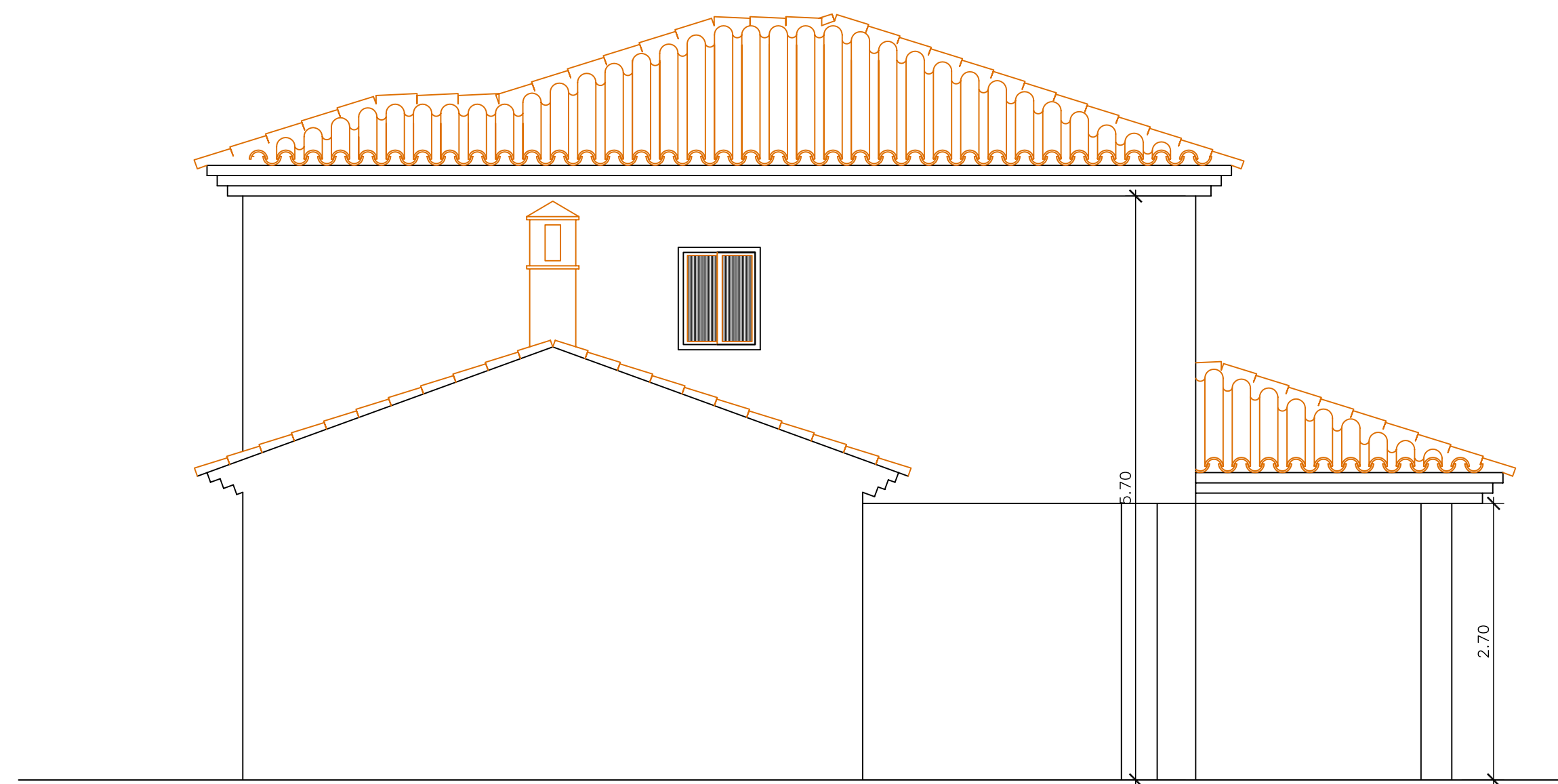

ALZADO LATERAL IZQUIERDO

PROYECTO BASICO Y EJECUCION DE VIVIENDA UNIFAMILIAR ASILADA PROYECTO N° 505

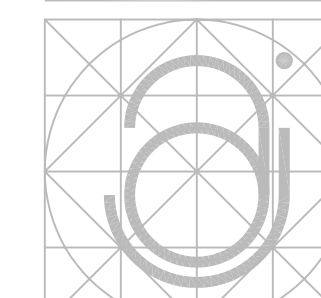

Ur. VALLE ROMANO PARCELA 153 -Estepona-Málaga

CLIENTE  
BIBIANA ESTEPONA S.L

ALZADOS

PLANO:  
08\_ALZADOS.

FECHA:  
MAYO 2006

ESCALA:  
1/50

LA PROPIEDAD